



# 检测报告

GRT-05-25080705-3

项目名称: 华新水泥(黄石)有限公司 2025年8月  
环境监测-有组织废气  
委托单位: 华新水泥(黄石)有限公司  
检测类别: 委托检测  
报告日期: 2025年9月8日

湖北格润环测环保科技有限公司  
(检验检测专用章)





## 声 明

一、本公司保证检测的公正、准确、科学和规范，对检测的数据负责，并对委托单位所提供的样品和技术资料保密；

二、本报告无三级审核及授权签字人签名无效，报告涂改、缺页、增删无效，未加盖本公司红色检验检测专用章及其骑缝章无效；

三、无 CMA 标识的报告，客户仅可作为科研、教学或内部质量控制之用，不具有社会证明作用；

四、本报告部分复制或完整复制后未加盖本公司红色检验检测专用章无效；

五、由委托方自行采集送检的样品，本报告仅对送检样品的检测数据负责，不对样品来源负责；

六、未经同意本报告不得用于广告宣传；

七、委托方若对本报告有异议，请于收到报告之日起十个工作日内以书面形式向我公司提出，逾期不予受理，无法保存、复现的样品不受理申诉。

公司名称：湖北格润环测环保科技有限公司

地址：武汉市东西湖区东西湖大道 5597 号汽车配件生

产项目三号生产车间 601

邮编：430040

电话：027-83260811

传真：027-83260811



## 一、项目由来

受华新水泥（黄石）有限公司的委托，湖北格润环测环保科技有限公司于 2025 年 8 月 25 日和 8 月 26 日对该公司的废气进行检测，并依据国家检测标准的相关要求，2025 年 9 月 1 日对采集样品完成了实验室分析，现提交检测报告。

## 二、项目概况

企业名称	华新水泥（黄石）有限公司
采样地址	黄石市阳新县富池镇袁广村
采样人员	石谦、彭瑞杰、赵才得、石浩然

## 三、样品检测

检测类别	检测项目	样品性状	样品保存
有组织废气	总有机碳（以总烃计）	气袋采集样	密封保存
	颗粒物	滤膜采集样	密封干燥保存

## 四、检测分析方法及主要仪器

检测类别	检测项目	检测方法	方法检出限	仪器名称、型号及编号
有组织废气	总有机碳（以总烃计）	固定污染源废气 总烃、甲烷和非甲烷总烃的测定 气相色谱法 HJ 38-2017	0.06mg/m <sup>3</sup>	GC9790II 气相色谱仪（FID） HBGR-SY-054
	颗粒物	固定污染源废气 低浓度颗粒物的测定 重量法 HJ 836-2017	1.0mg/m <sup>3</sup>	AUW120D 十万分之一天平 HBGR-SY-037 LB-350N 恒温恒湿称重系统 HBGR-CY-058

## 五、质量控制和质量保证

1、监测人员均经考核合格，持证上岗；

2、为确保检测数据的准确、可靠，在样品的采样、运输、保存、实验室分析和数据计算的全过程均严格按照国家规定的监测分析方法标准和相应的技术规范进行，采用全程序空白、



有证标准样品等措施实施质量控制，本次实验室分析质控数据均合格；

- 3、本次监测所用仪器设备均经计量检定或校准合格并在有效期内；
- 4、本次监测所用方法标准、技术规范均为现行有效的国家标准；
- 5、监测数据和报告均实行三级审核。

## 六、检测结果

### 6.1 有组织废气检测结果（一）

采样日期	监测点位	检测项目	检测结果				标准限值	达标评价	
			第 1 次	第 2 次	第 3 次	平均值			
2025.08.25	DA001 窑尾废气排气筒采样口◎1	烟气温度 (°C)	62.3	61.3	61.2	61.6	/	/	
		流速 (m/s)	6.2	5.8	6.3	6.1	/	/	
		湿度 (%)	15.9	13.5	14.2	14.5	/	/	
		氧含量 (%)	9.20	10.07	9.57	9.61	/	/	
		标况风量 (m <sup>3</sup> /h)	1136609	1097551	1181926	1138695	/	/	
		颗粒物	实测浓度(mg/m <sup>3</sup> )	5.1	4.9	4.6	4.9	/	/
			折算浓度(mg/m <sup>3</sup> )	4.8	4.9	4.4	4.7	20	达标
			排放速率(kg/h)	5.8	5.4	5.4	5.5	/	/
		总有机碳 (以总烃计)	实测浓度(mg/m <sup>3</sup> )	2.96	3.23	3.36	3.18	/	/
			折算浓度(mg/m <sup>3</sup> )	2.76	3.25	3.23	3.08	10	达标
			排放速率(kg/h)	3.4	3.5	4.0	3.6	/	/

注：1、“<”表示低于方法检出限，未检出按检出限参与计算，基准氧含量：10%；

2、排气筒高度为 150m，直径为 9.8m，烟道截面为 75.4296m<sup>2</sup>；

3、废气中颗粒物执行《水泥工业大气污染物排放标准》(GB 4915-2013)表 2 中水泥窑及窑尾余热利用系统标准限值要求，总有机碳执行《水泥窑协同处置固体废物污染控制标准》(GB 30485-2013)中 6.5 限值要求；

4、执行标准由受检企业提供。



6.1 有组织废气检测结果（二）

采样日期	监测点位	检测项目	检测结果				标准 限值	达标 评价	
			第 1 次	第 2 次	第 3 次	平均值			
2025.08.26	DA144 窑头 废气排气筒 采样口◎2	烟气温度 (°C)	108.7	113.4	121.7	114.6	/	/	
		流速 (m/s)	6.4	6.1	6.8	6.4	/	/	
		湿度 (%)	3.35	3.35	3.29	3.33	/	/	
		标况风量 (m³/h)	607066	571518	624035	600873	/	/	
		颗粒物	排放浓度 (mg/m³)	5.8	6.4	6.1	6.1	20	达标
			排放速率 (kg/h)	3.5	3.7	3.8	3.7	/	/
	DA146 2#水 泥磨辊压机 废气排气筒 采样口◎4	烟气温度 (°C)	99.5	99.8	99.3	99.5	/	/	
		流速 (m/s)	6.54	6.90	7.00	6.81	/	/	
		湿度 (%)	16.74	15.92	15.78	16.15	/	/	
		标况风量 (m³/h)	59428	63272	64376	62359	/	/	
颗粒物		排放浓度 (mg/m³)	4.1	6.7	4.4	5.1	10	达标	
		排放速率 (kg/h)	0.24	0.42	0.28	0.31	/	/	

注: 1、◎2 排气筒高度为 60m, 直径为 7m, 烟道截面为 38.4845m², ◎4 排气筒高度为 32m, 直径为 2.3m, 烟道截面为 4.1548m²;  
 2、废气中◎2 执行《水泥工业大气污染物排放标准》(GB 4915-2013) 表 2 中烘干机、烘干磨、煤磨及冷却机标准限值要求; ◎4 排气筒执行《水泥工业大气污染物排放标准》(GB 4915-2013) 表 2 中破碎机、磨机、包装机及其他通风生产设备标准限值要求;  
 3、执行标准由受检企业提供。



6.2 气象参数一览表

采样日期	天气情况	气温 (°C)	气压 (kPa)	最大风速 (m/s)	主导风向
2025.08.25	晴	34.4	100.6	2.4	东南
2025.08.26	晴	32.7~34.2	100.6~100.7	2.0	东



格润环测

编制: 王雨

复核: 朱容慧

签发: 刘振华

日期: 2025.09.08

日期: 2025.09.08

日期: 2025.09.08





## 附件：质控措施

表 1 全程序空白检测结果统计表

监测项目 (mg/m <sup>3</sup> )	全程序空白	检出限	评价
总有机碳 (以总烃计)	ND	0.06	合格
备注	1、现场空白样测定值应小于分析方法检出限或测定下限； 2、“ND”表示检出结果低于分析方法检出限或测定下限。		

表 2 曲线中间校核点复测结果统计表

监测项目	测定相对误差	允许相对误差	评价
总有机碳 (以总烃计)	9.21%	≤±10%	合格

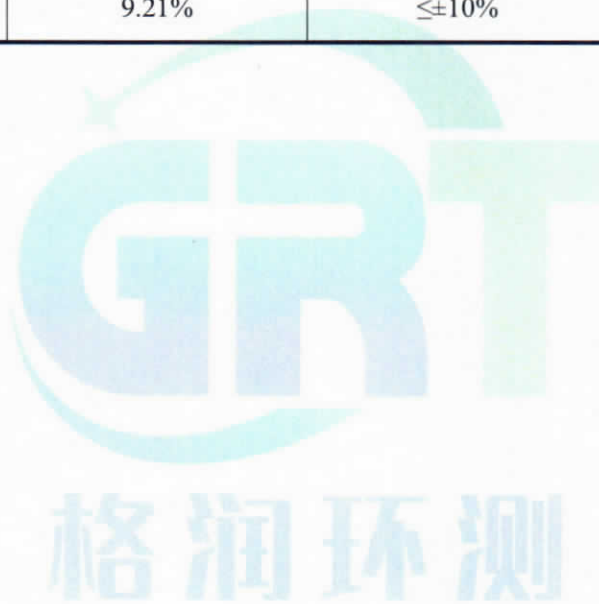

附图 1：现场检测点位平面布置图

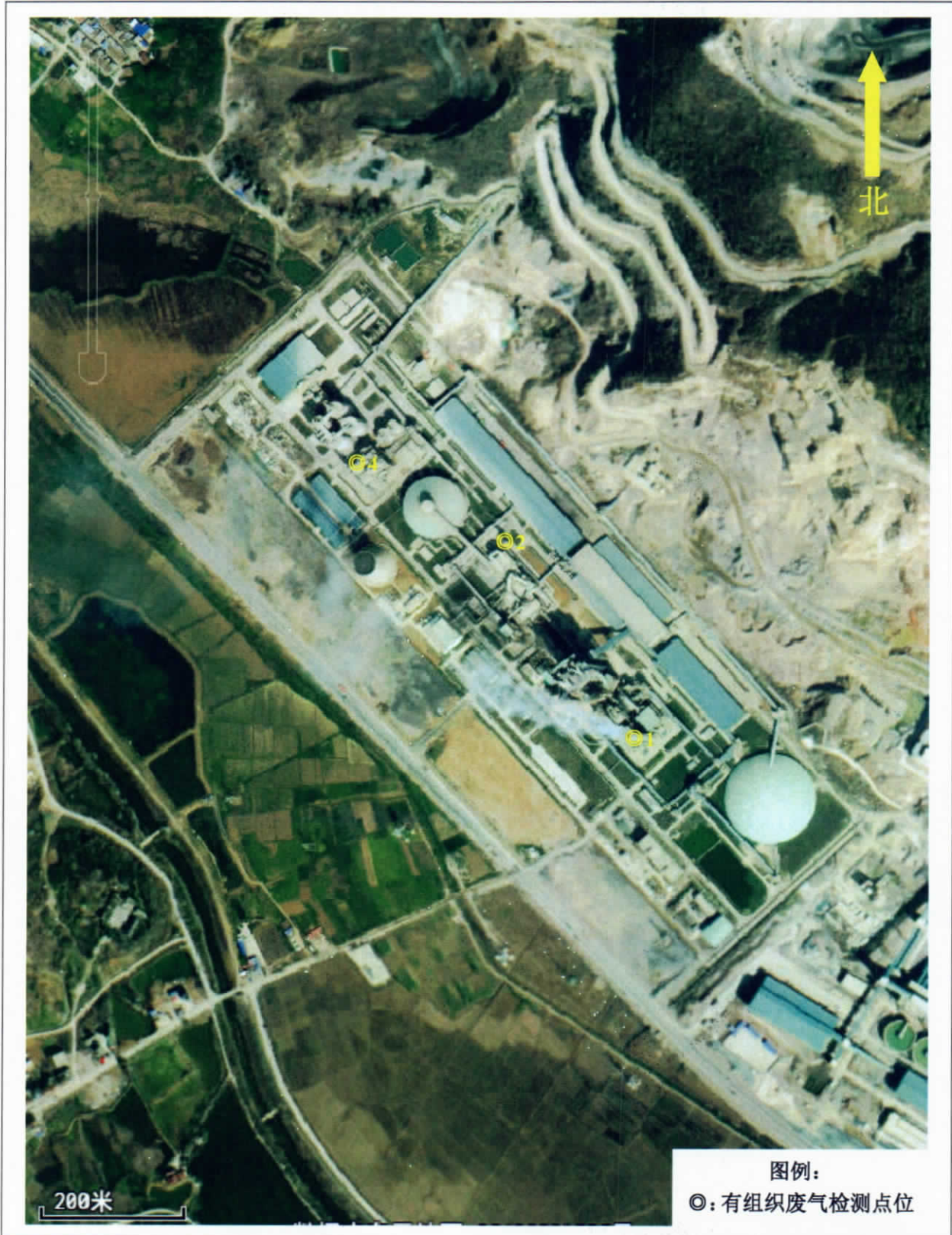

附图 2：现场检测照片

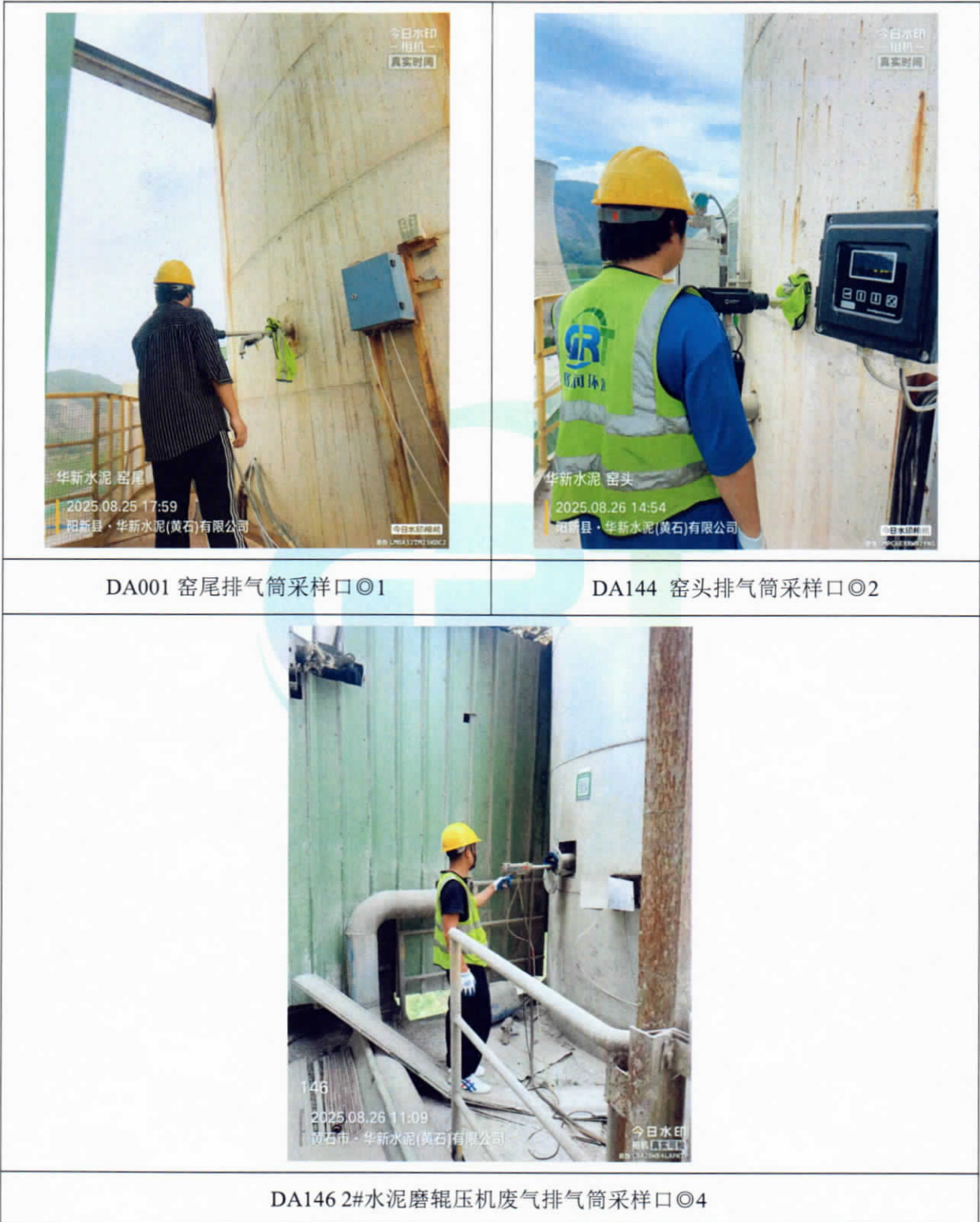

\*\*\*报告结束\*\*\*



GRT-05-25080705-3

附表：污染源监测现场调查表（一）

HBGR/RF-16-01-B018 湖北格润环测环保科技有限公司 第 页, 共 页

## 污染源监测现场调查表

企业名称: 阜新小泥(黄石)有限公司	
企业地址: 黄石市阳新县富池镇袁家村	
委托单号: GR25080705	
废水污染源现场调查内容	适用 <input type="checkbox"/> 不适用 <input checked="" type="checkbox"/>
主要产品设计生产能力 (吨/年)	
主要产品实际产量 (吨/年)	
监测期间主要产品产量 (吨/日)	
监测期间生产工况 (%)	
年生产天数 (天)	
污水处理厂 (站) 现场调查内容	适用 <input type="checkbox"/> 不适用 <input checked="" type="checkbox"/>
设计处理工艺	
污水处理级别	一级 <input type="checkbox"/> 二级 <input type="checkbox"/> 三级 <input type="checkbox"/>
设计处理能力 (万吨/日)	
建成投运时间	年 月 日
实际处理量 (万吨/日)	
污水进口水量 (万吨/日)	
污水出口水量 (万吨/日)	
废气污染源现场调查内容	适用 <input checked="" type="checkbox"/> 不适用 <input type="checkbox"/>
主要产品设计生产能力 (吨/年)	年产 285 万吨
主要产品实际产量 (吨/年)	285 万吨
监测期间主要产品产量 (吨/日)	3100
监测期间生产工况 (%)	85.26%
排气筒高度 (米)	150
年生产天数 (天)	300

调查时间: 2025.8.25

调查人: 曹玉杰

委托方签字或盖章: 张忠雄



GRT-05-25080705-3

附表：污染源监测现场调查表（二）

HBGR/RF-16-01-B018 湖北格润环测环保科技有限公司 第 页，共 页

污染源监测现场调查表

企业名称：华新水泥(黄石)有限公司	
企业地址：黄石市阳新县潘田镇潘田村	
委托单号：GR25080705	
废水污染源现场调查内容	适用 <input type="checkbox"/> 不适用 <input checked="" type="checkbox"/>
主要产品设计生产能力 (吨/年)	
主要产品实际产量 (吨/年)	
监测期间主要产品产量 (吨/日)	
监测期间生产工况 (%)	
年生产天数 (天)	
污水处理厂 (站) 现场调查内容	适用 <input type="checkbox"/> 不适用 <input checked="" type="checkbox"/>
设计处理工艺	
污水处理级别	一级 <input type="checkbox"/> 二级 <input type="checkbox"/> 三级 <input type="checkbox"/>
设计处理能力 (万吨/日)	
建成投运时间	年 月 日
实际处理量 (万吨/日)	
污水进口水量 (万吨/日)	
污水出口水量 (万吨/日)	
废气污染源现场调查内容	适用 <input checked="" type="checkbox"/> 不适用 <input type="checkbox"/>
主要产品设计生产能力 (吨/年)	49.25 万吨熟料
主要产品实际产量 (吨/年)	285 万吨
监测期间主要产品产量 (吨/日)	8000
监测期间生产工况 (%)	84.2%
排气筒高度 (米)	150
年生产天数 (天)	300

调查时间：2025.8.26

调查人：曹玉林

委托方签字或盖章：张品胜